

■ innovative Warenwirtschaft

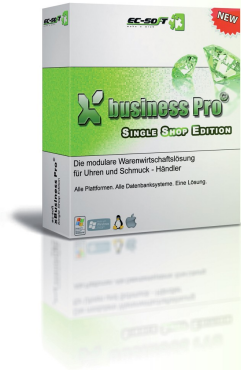

Kurzanleitung | xBusiness Pro[©]

- Installation
- Anwendung
- Hilfe

Willkommen ■

Willkommen,

und vielen Dank, dass Sie sich für xBusiness Pro entschieden haben. Diese Kurzanleitung erläutert Ihnen, wie Sie xBusiness Pro sicher auf Ihrem System installieren und alle Programmfunktionen richtig konfigurieren.

Ausführliche Informationen über xBusiness Pro sowie eine Liste aller verfügbaren Erweiterungen und Updates finden Sie im Internet unter <http://www.ec-soft.de> oder im ausführlichen Benutzerhandbuch.

Installation ■

Installation

Um xBusiness Pro auf Ihrem System zu installieren, legen Sie, falls Sie über eine Installations-CD verfügen, einfach die mit-

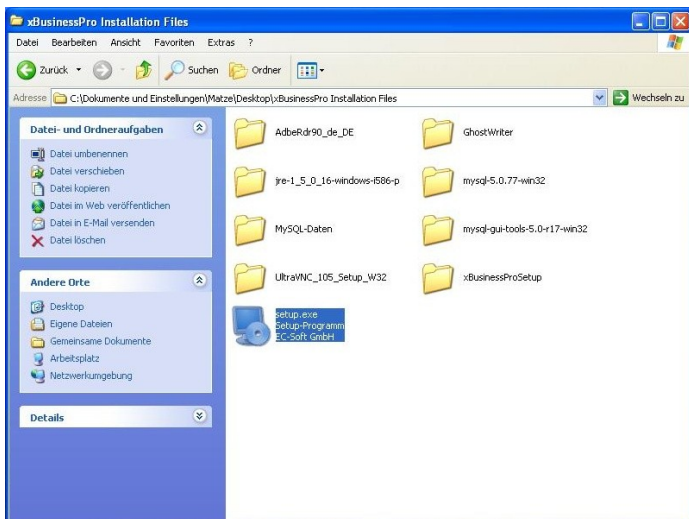

gelieferte CD-ROM in Ihr CD-ROM-Laufwerk ein. Der Installationsassistent von xBusiness Pro wird automatisch gestartet.

Sollte der Installationsassistent nicht automatisch starten, oder Sie die Autostartfunktion auf Ihrem Rechner deaktiviert haben

Wenn Sie die Installations-CD nicht zur Hand haben, können Sie sich die aktuelle Version der Software auch im Internet unter http://www.ec-soft.de/main/downloads_xbp herunterladen. Nach dem Start kopiert der Installationsassistent zunächst automatisch alle benötigten Daten auf Ihre lokale Festplatte in das Verzeichnis „c:\xbp_installation_files“.

Der Setup-Assistent

Im Anschluss an das Kopieren der Installationsdateien öffnet sich automatisch die erste Seite des Setup-Assistenten, auf welcher Sie Installationshinweise zu xBusiness Pro erhalten.

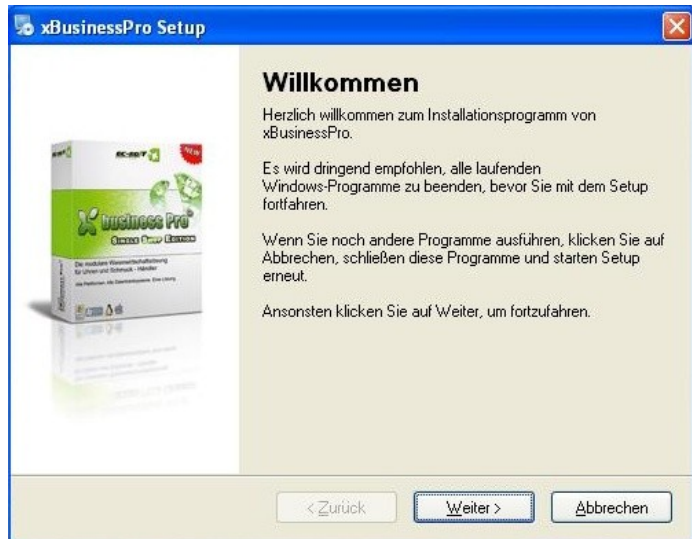

Bestätigen Sie mit „Weiter“, um mit der Installation fortzufahren.

Auf der zweiten Seite des Assistenten akzeptieren Sie die Lizenzvereinbarung, nachdem Sie Sie gelesen haben bestätigen diese Seite mit „Weiter“, um zum nächsten Installationsschritt zu gelangen.

Datenbankanbindung auswählen

In xBusiness Pro ist es dem Benutzer grundsätzlich freigestellt, welches Datenbanksystem er als Speicherort für seine Daten wählen möchte.

Auf der „Datenbankverbindung konfigurieren“ Seite des Installationsassistenten haben Sie zwei Auswahlmöglichkeiten. Sie können sich mit einem bestehenden Datenbanksystem verbinden oder den Assistenten einen neuen, lokalen Datenbanksystem einrichten lassen.

xBusiness Setup

Datenbankverbindung konfigurieren

Legen Sie fest, auf welcher Datenbank sie arbeiten möchten.

Neue lokale Datenbank einrichten

Mit einer existierenden Datenbank verbinden

URL/Port:

Benutzer:

Passwort:

Datenbank:

DB-System: MySQL Server 5.x

< Zurück Weiter > Abbrechen

Möchten Sie xBusiness Pro auf nur einem Rechner installieren, oder die DEMO Version testen, wählen Sie bitte die erste Option aus.

Wenn Sie bereits über ein Datenbanksystem verfügen und xBusiness Pro mit diesem verbinden möchten, selektieren Sie die zweite Option in dem Dialog. Tragen Sie in den Feldern „URL/Port“, „Benutzer“, „Passwort“ und „Datenbank“ die entsprechenden Werte ein, um eine Verbindung zu Ihrem Datenbankserver zu ermöglichen.

Klicken Sie nach vollendeter Eingabe auf die Schaltfläche „Weiter“ um zum nächsten Installationsschritt zu gelangen.

Server- oder Clientinstallation

Der Installationsassistent von xBusiness Pro gestattet es Ihnen, das System in einem Server- oder in einem Clientmodus zu installieren.

Sollten Sie über nur eine Filiale verfügen oder xBusiness Pro auf lediglich einem Rechner installieren oder Besitzer der DEMO-Version sein, dann wählen Sie auf dieser Seite die erste Option aus.

Als Inhaber mehrerer Filialen oder als Betreiber eines Filial- oder Terminalnetzes sollten Sie hier die 2. Option auswählen. Genauere Information zum Terminaldienst von xBusiness Pro sowie zur Installation eines verteilten Systems erhalten Sie im Benutzerhandbuch im Kapitel „xBusiness Pro im Netzwerk verwenden“.

Auswahl der Version

Auf der kommenden Seite des Assistenten werden Sie gebeten, die Version auszuwählen, die sie installieren möchten. Als Besitzer einer kostenlosen Demo-Version können Sie hier alle Zusatzmodule anwählen, die Sie testen möchten, als Käufer von xBusiness Pro wählen Sie bitte die Ihrer erworbenen Lizenz entsprechende Programmerweiterungen aus.

Bitte vergewissern Sie sich, dass Ihre Angaben der tatsächlich gekauften Version entsprechen, um spätere Fehlermeldungen beim Programmstart auszuschließen.

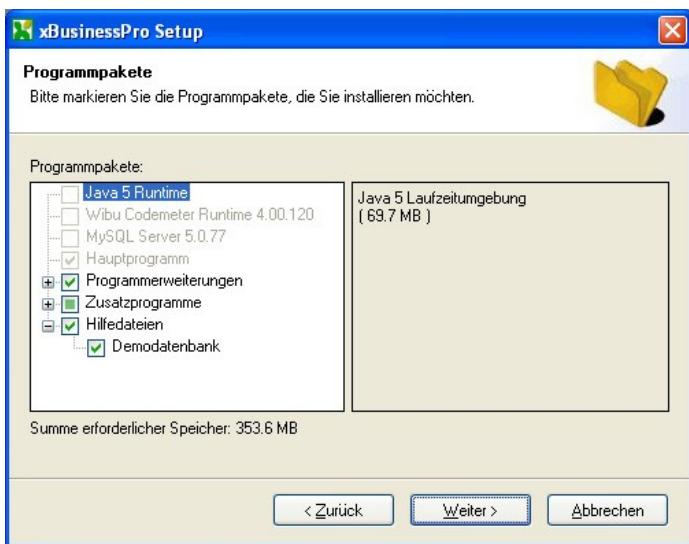

Neben den xBusiness Pro Komponenten werden auf Ihrem System noch benötigte Zusatzprogramme automatisch, je nach Bedarf, installiert.

Fahren Sie fort, indem Sie auf die Schaltfläche „Weiter“ betätigen, um zum nächsten Installationsschritt zu gelangen.

Auswahl des Installationsordners

Auf der nachfolgenden Seite des Assistenten werden Sie gebeten, einen Installationsordner für xBusiness Pro auszuwählen.

Hinweis

Achten Sie bei der Auswahl eines Installationsordners darauf, dass im Ordernamen keine Leerzeichen enthalten sind, da diese später zu Problemen führen können.

Startmenüeinträge erstellen

Nach Fertigstellung der Installation erstellt der Installationsassistent noch die Startmenüeinträge. Hier können Sie wählen, ob die Einträge nur für Sie persönlich oder für alle Benutzer des Rechners verfügbar sein sollen.

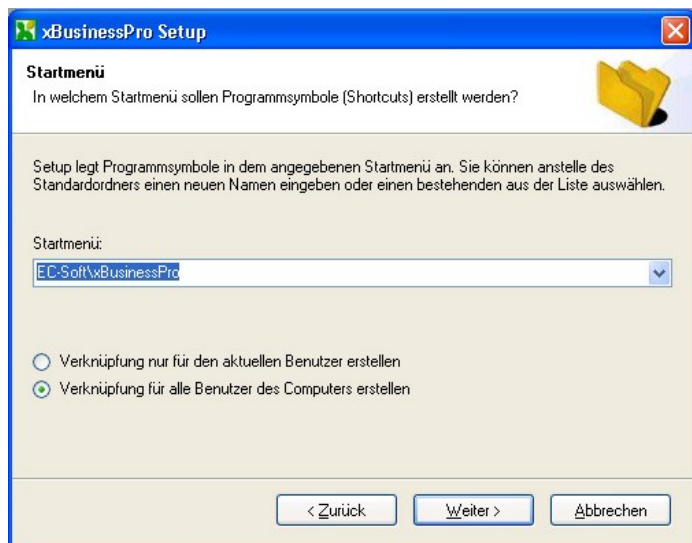

Wenn auch andere Benutzer xBusiness Pro verwenden, sollten Sie hier die Option „Verknüpfung für alle Benutzer des Computers erstellen“ auswählen. .

Bereit zur Installation

Es sind alle notwendigen Einstellungen zur erfolgreichen Installation von xBusiness Pro getroffen worden. Der Installationsassistent präsentiert Ihnen nun noch einmal eine Zusammenfassungsseite, auf der Sie den Installationsordner und den Eintrag im Startmenü ablesen können. Klicken Sie auf „Weiter“, um den Assistenten die Installation durchführen zu lassen.

Information

Während der Installation wird Ihnen eine Informationsseite mit einem Laufbalken angezeigt. Der Laufbalken zeigt Ihnen den Fortschritt der aktuellen Installation an.

Abschluss der Installation

Nachdem xBusiness Pro auf Ihrem System installiert wurde, sollten Sie mit dem Kapitel „Lizenz für xBusiness Pro bereitstellen“ fortfahren.

Lizenz für xBusiness Pro bereitstellen

Damit xBusiness Pro erfolgreich starten kann, benötigt das Programm eine gültige Lizenz. Besitzern der Vollversion wird ihre Lizenz auf einem speziellen USB-Stick zugeschickt, der während der gesamten Programmlaufzeit mit dem Computer verbunden sein muss. Schließen Sie nun bitte den Lizenz-Stick an und fahren Sie mit Abschnitt „Erster Systemstart“ fort.

Besitzer der DEMO-Version, bei der der Lizenz-Stick nicht zum Lieferumfang gehört, müssen während der gesamten Programmlaufzeit über Internet am Lizenzserver von EC-Soft angemeldet sein. Die hierzu nötigen Konfigurationsschritte erklärt der Abschnitt „VPN-Zugang zum Lizenzserver einrichten“.

VPN-Zugang zum Lizenzserver einrichten

Um Ihren Computer mit dem EC-Soft Lizenzserver zu verbinden, sind folgende Schritte notwendig:

Öffnen Sie die Systemsteuerung ihres Computers. Diese finden Sie unter „Start“ → „Systemsteuerung“. Suchen Sie das Symbol „Netzwerkverbindungen“ und klicken Sie doppelt darauf. Anschließend klicken Sie links unter dem Menüpunkt „Netzwerkaufgaben“ auf „Neue Verbindung erstellen“, um eine Verbindung zum Lizenzserver einzurichten.

Das daraufhin erscheinende Fenster können Sie zunächst mit „Weiter“ bestätigen. Wählen Sie im folgenden Fenster den Menüpunkt „Verbindung mit dem Netzwerk am Arbeitsplatz herstellen“ aus. Im nächsten Fenster wählen Sie den Optionspunkt „VPN-Verbindung“ aus dem Auswahlménü aus.

Als Nächstes werden Sie aufgefordert, einen Firmennamen einzugeben. Hier tragen Sie z.B. „EC-Soft GmbH“ ein. Fahren Sie anschließend fort.

Einrichtung der
VPN-Verbindung ■

Assistent für neue Verbindungen

Netzwerkverbindungstyp

Wie möchten Sie vorgehen?

- Verbindung mit dem Internet herstellen**
Stellt eine Verbindung mit dem Internet her, so dass Sie den Browser verwenden und E-Mail lesen können.
- Verbindung mit dem Netzwerk am Arbeitsplatz herstellen**
Stellt eine Verbindung mit einem Firmennetzwerk (über eine DFO- oder VPN-Verbindung) her, so dass Sie von zu Hause oder unterwegs arbeiten können.
- Eine erweiterte Verbindung einrichten**
Stellt eine direkte Verbindung mit einem anderen Computer über einen seriellen, parallelen oder Infrarotanschluss her oder richtet diesen Computer so ein, dass andere Computer darauf zugreifen können.

< Zurück

Weiter >

Abbrechen

Assistent für neue Verbindungen

Netzwerkverbindung

Wie soll die Netzwerkverbindung am Arbeitsplatz hergestellt werden?

Folgende Verbindung erstellen:

- DFO-Verbindung**
Stellt eine Verbindung über ein Modem und eine reguläre Telefonleitung oder über eine ISDN-Telefonleitung her.
- VPN-Verbindung**
Stellt eine Netzwerkverbindung mit einer VPN-Verbindung (Virtual Private Network) über eine Internetverbindung her.

< Zurück

Weiter >

Abbrechen

Auf der folgenden Dialogseite müssen Sie den Namen des VPN-Servers eingeben, zu dem Sie sich verbinden möchten. Dieser lautet **„taz.ec-soft.de“**. Nach einem Klick auf „Weiter“ können Sie das letzten Fenster der Einrichtung der VPN-Verbindung einfach mit „Fertigstellen“ bestätigen, um die Einrichtung der VPN-Verbindung abzuschließen.

In den „Netzwerkverbindungen“ wird nun die neue Verbindung angezeigt.

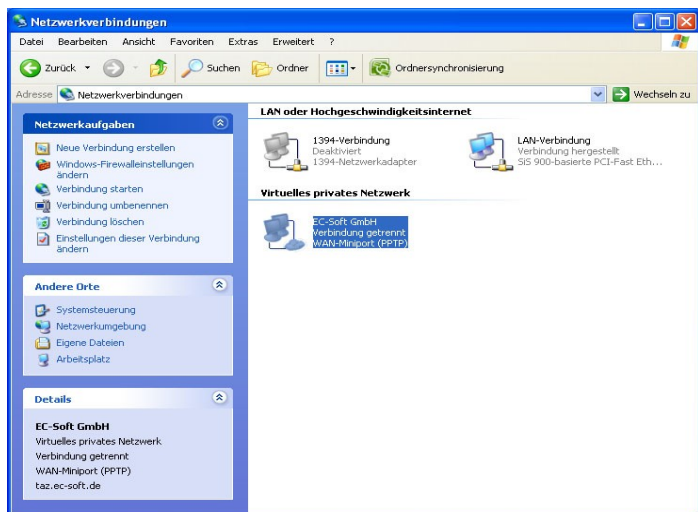

Bevor Sie eine Verbindung mit dem EC-Soft Lizenzserver herstellen können, müssen Sie noch eine Einstellung in der VPN-Verbindung vornehmen. Klicken sie hierzu mit der rechten Maustaste auf die VPN-Verbindung und wählen Sie im erscheinenden Menü den Punkt „Eigenschaften“ aus. Im erscheinenden Eigenschaften-Dialog wechseln Sie zum Reiter „Netzwerk“. Selektieren Sie den Listeneintrag „Internetprotokoll (TCP/IP)“ und klicken Sie auf „Eigenschaften“ (siehe Abb.).

In folgenden Fenster klicken Sie auf „Erweitert“ um in die „Erweiterten TCP/IP-Einstellungen“ zu gelangen. Hier nehmen Sie das Häkchen bei „Standartgateway für das Remotenetzwerk verwenden“ heraus und bestätigen danach alle Fenster mit „OK“.

Geschafft! Die Verbindung zum EC-Soft Lizenzserver wurde erfolgreich eingerichtet. Diese Verbindung muss stets gestartet werden, bevor Sie xBusiness Pro ausführen.

Verbindung mit dem Lizenzserver herstellen

Um die Verbindung zum Lizenzserver aufzubauen, suchen und öffnen Sie im Start-Menü von Windows den Menüpunkt „Verbinden Mit“ und klicken dort die eben eingerichtete Verbindung (EC-Soft GmbH) mit der Maus an. Daraufhin öffnet sich der Dialog zum Herstellen einer Verbindung.

Mit Lizenzserver
verbinden ■

Verbindung mit "EC-Soft GmbH" herstellen

Benutzername: demo_01

Kennwort: ●●●●

Benutzernamen und Kennwort speichern für:

Nur für eigene Verwendung

Alle Benutzer dieses Computers

Verbinden Abbrechen Eigenschaften Hilfe

Geben Sie den „Benutzernamen“ und das dazugehörige „Kennwort“ von ihrer Demo CD ein und klicken anschließend auf „Verbinden“. Nach erfolgreicher Anmeldung sind Sie mit dem EC-Soft Lizenzserver verbunden. Es folgt der letzte Konfigurationsschritt, die „Einrichtung des Lizenzmanagers“.

Einrichten des Lizenzmanagers

Nachdem Sie sich erfolgreich mit dem Lizenzserver verbunden haben, müssen Sie nun einmalig dem Kopierschutzsystem von xBusiness Pro mitteilen, dass eine Lizenz vom Lizenzserver zu verwenden ist. Gehen Sie hierzu bitte folgendermaßen vor:

Klicken Sie im Start-Menü auf „Start → Alle Programme → CodeMeter → CodeMeter Control Center“. In dem sich öffnenden Dialog klicken Sie anschließend bitte auf Datei → Einstellungen, woraufhin das abgebildete Browserfenster geöffnet wird.

- Netzwerk Adresse *: Alle (Standard) (dropdown menu)
- Netzwerk Port *: 22350 (text input)
- UDP Antwortzeit *: 1000 ms (text input)
- Starte als Server:
- Server Suchliste: A list containing "192.168.1.190" with buttons "Hinzufügen", "Entfernen", "Auf", and "Ab" for each entry.

At the bottom of the settings area, there are buttons "Übernehmen" and "Standard". Below the buttons, a note reads: "Mit (*) markierte Änderungen erfordern einen Neustart."

Fügen Sie der Serversuchliste den Namen des Lizenzservers hinzu, indem Sie auf die Schaltfläche „Hinzufügen“ klicken und im folgenden Dialog „**taz.ec-soft.de**“ eintragen.

Der Lizenzserver ist nun fertig konfiguriert und xBusiness Pro kann gestartet werden.

Erster Systemstart

Nach erfolgreicher Installation von xBusiness Pro auf Ihrem Rechner müssen Sie die Anwendung während des ersten Starts zunächst konfigurieren und die Datenbank auf die Verwendung durch xBusiness Pro einrichten.

Erster Start ■

Um xBusiness Pro zu starten, klicken Sie im Startmenü bitte auf „Programme → EC-Soft → xBusiness Pro“.

Es folgt ein Ladebildschirm, der Sie über den Start von xBusiness Pro informiert.

Hinweis

Während des ersten Systemstart von xBusiness Pro werden zahlreiche Cache- und Hashstrukturen erzeugt. Dieser Prozess kann in Abhängigkeit von Ihrer Festplattengeschwindigkeit durchaus mehrere Minuten in Anspruch nehmen.

Sprachauswahl

Im Anschluss an den Ladebildschirm wählen Sie im „Sprachauswahl“-Dialog bitte die Sprache aus, in der Sie xBusiness Pro installieren möchten und klicken dann auf „Weiter“.

Es startet der Einrichtungsassistent von xBusiness Pro, der Sie durch den ersten Einrichtungsprozess begleitet.

Einrichtung der Datenbank

Nachdem Sie sich für eine Sprache entschieden haben, informiert sie der Einrichtungsassistent darüber, dass zunächst die wichtigen Tabellen für die Datenbank konfiguriert werden müssen.

Diese Seite des Assistenten ist einfach mit einem Klick auf „Weiter“ zu bestätigen. Es folgt eine Fortschrittsanzeige, die

Sie über den gegenwärtigen Zustand der Datenbankinitialisierung auf dem Laufenden hält.

Land und Währung bestimmen

Nachdem die Datenbank initialisiert wurde, folgt ein kurzer Dialog, welcher Sie bei der Währungsauswahl für Ihre Daten unterstützt.

Wählen Sie in diesem Dialog die Standardwährung aus, die xBusiness Pro verwenden soll. Die Standardwährung wird von immer dann angenommen werden, wenn Sie für einen Betrag nicht explizit eine Währung definieren.

Bei dem zu definierenden Steuersatz handelt es sich ebenfalls um den Standardsteuersatz, der von xBusiness Pro automatisch gewählt wird, sofern Sie keinen eigenen Steuersatz angeben.

Einrichtung abschließen

Nachdem Sie die wichtigsten Finanzdaten für Ihr System bestimmt haben, ist die Einrichtung durch den Einrichtungsassistenten beendet. Betätigen Sie zum Abschluss der Einrichtung die „Fertigstellen“- Schaltfläche des Assistenten.

Die erste Filiale erstellen

Nachdem die Einrichtung von xBusiness Pro beendet wurde, startet das System. Im Zuge des ersten Startvorgangs fordert das Programm Sie zur Erstellung einer Filiale auf.

Bestätigen Sie den „Hinweis“ Dialog mit einem Klick auf „OK“.

Darauf hin erscheint der Filialen-Wizard, der Sie bei der Erzeugung Ihrer Filiale unterstützen wird.

Hinweis

Alle Assistenten in xBusiness Pro verfügen über eine automatische Inhaltsprüfung. Diese gestattet es Ihnen, nur dann zur nächsten Seite des Assistenten zu wechseln, wenn Sie auf dieser Seite alle Pflichtfelder ausgefüllt haben.

Pflichtfelder sind in xBusiness Pro immer mit einem „*“ gekennzeichnet.

Füllen Sie auf der ersten Seite des Assistenten alle Pflichtfelder aus. Wenn Sie später auf Ihren Rechnungen und Lieferscheinen vollständige Daten erwarten, dann sollten Sie sich jedoch die Zeit nehmen, auch alle übrigen Felder zu füllen.

Neue Filiale...

Filialen-Kontaktdaten

Geben Sie die Kontaktdaten Ihrer Filiale ein.

Filialen-Adresse

Name: * Wasunger Lädle

Straße: Damaschkestraße 11

PLZ, Ort: 98634 Wasungen

Bundesland:

Land: Deutschland

Kommunikation

Kontakt:

Telefon 1:

Telefon 2:

Fax:

Email 1:

< Back Next > Fertigstellen Cancel

Der Inhaltsassistent

xBusiness Pro stellt bei der Eingabe bestimmter Daten intelligenten Eingabeassistenten zur Verfügung, durch die sich die Dateneingabe extrem beschleunigen lässt. Sollte ein Daten-

feld über einen solchen Inhaltsassistent verfügen, erkennen Sie diesen an einer kleinen Glühbirne (💡), die erscheint, sobald Sie das Feld betreten. Betätigen Sie in diesem Fall die Tastenkombination „STRG+LEERTASTE“ und es öffnet sich ein kleiner Dialog, welcher direkt auf Ihre Tastatureingaben reagiert, um Sie zum gewünschten Datensatz zu leiten. Die Funktionsweise dieses Systems können Sie am einfachsten bei der Eingabe des Ortsnamens für Ihre Filiale testen.

Nachdem Sie auf der ersten Seite des Filialen-Assistenten die wichtigsten Informationen erfasst haben, betätigen Sie die „Weiter“ Schaltfläche, um zur zweiten Seite des Assistenten zu gelangen.

Auf dieser Seite ist es notwendig, dass Sie für Ihre Filiale ein Kürzel vergeben, das u.a. für die Barcodegenerierung verwendet wird. Bitte achten Sie darauf, dass dieses Kürzel aus nicht mehr als drei Buchstaben und/oder Zahlen besteht. Danach können Sie die „Weiter“ Schaltfläche betätigen oder zu vor die noch verbleibenden Felder ausfüllen.

Lagererfassung

In xBusiness Pro ist es möglich, seine Ware auf unterschiedliche Lager aufzuteilen. So können Sie genau festlegen, in welchem Lager sich welche Artikel befinden. Grundsätzlich wird vom System mindestens ein Lager benötigt, in welches Ihre Artikel eingebucht werden können.

Um ein neues Lager zu erfassen, betätigen Sie auf der Seite „Lager der Filiale“ die Schaltfläche „Hinzufügen“ und geben Sie im erscheinenden Dialog die Bezeichnung „Verkaufsraum“ ein. Danach beenden Sie den Dialog mit „OK“.

Sie haben nun das Lager „Verkaufsraum“ angelegt. Dies wird das Standardlager Ihrer Filiale sein. Um die Filiale nun endgültig zu speichern, betätigen Sie die „Fertigstellen“ Schaltfläche.

Erfassen des ersten Mitarbeiters / Benutzers

Im Anschluss an die Erfassung der Filiale werden Sie vom Einrichtungsassistenten aufgefordert, mindestens einen Mitarbeiter einzugeben.

Neuer Mitarbeiter...

Mitarbeiter-Kontaktdaten

Geben Sie hier die Kontaktdaten des Mitarbeiters ein.

Filialen-Anschrift

Anrede: Privatperson Juristische Person

Name: *

Vorname:

Straße:

PLZ, Ort: *

Bundesland:

Land:

Kommunikation

Kontakt:

Telefon 1:

Telefon 2:

Fax:

Email 1:

< Back **Next >** Fertigstellen Cancel

Tragen Sie auf der ersten Seite alle wichtigen (*) Informationen zu Ihrem Mitarbeiter ein und wechseln Sie mit einem

Klick auf die Schaltfläche „Weiter“ auf die nächste Seite des Assistenten.

Auf dieser Seite müssen Sie den Benutzernamen und das Passwort für den Mitarbeiter erfassen. Als Benutzerprofil für den ersten Mitarbeiter wählen Sie hier bitte unbedingt **Administrator** aus!

Neuer Mitarbeiter...

Benutzer anlegen

Legen Sie einen Benutzer für diesen Mitarbeiter an.

Möchten Sie für diesen Mitarbeiter ein Benutzerkonto einrichten und ihm damit Zugriff auf das Programm ermöglichen?

Nein, der Mitarbeiter benötigt keinen Zugang zum Programm

Ja, einen neuen Benutzer einrichten

Login-Informationen

Benutzername: * fr

Passwort: * ●●●●●●

Passwortwiederholung: * ●●●●●●

Benutzerprofil: * Administrator

Bild: 

< Back Next > Fertigstellen Cancel

Auf den nachfolgenden Seiten sind Sie in der Lage, weitere Daten des Mitarbeiters anzugeben, etwa dessen Rabattgrenze oder weitere Details zu dessen Arbeitsvertrag. Um den Mitarbeiter anlegen zu lassen, klicken Sie auf „Fertigstellen“.

Im Anschluss daran werden Sie gefragt, ob Sie einen weiteren Mitarbeiter anlegen möchten. Beantworten Sie diese Frage mit „Nein“.

Geschafft, xBusiness Pro wurde erfolgreich auf Ihrem Rechner eingerichtet!

Anmeldung

Die Anmeldung am System

Nach dem Start von xBusiness Pro gelangen Sie zunächst zum Anmeldebildschirm, über den Sie sich mit Ihren Benutzernamen und Passwort am System anmelden müssen. Wählen Sie hierzu per Doppelklick den Benutzer aus der Liste aus, geben

xBusiness Pro - Benutzeranmeldung

Benutzeranmeldung

Bitte geben Sie Ihren Benutzernamen und Ihr Passwort ein, um sich am System anzumelden.

Benutzerliste: fr

Filiale: 502100100 - Wasunger Lädle

Diese Filiale beim nächsten Start automatisch wählen.

Benutzername: fr

Passwort: ●●●●●●

Anmelden Abbrechen

Sie dessen Passwort ein und klicken Sie im Anschluss auf die Schaltfläche „Anmelden“.

In der Demoversion stehen Ihnen zu Beginn zwei Benutzer zur Verfügung, mit denen Sie sich am System anmelden können. Der Benutzer **admin** verfügt über Administrationsrechte im Programm und hat das Passwort „**admin**“. Der zweite Benutzer **user** hat hingegen nur eingeschränkte Benutzerechte und besitzt das Passwort „**user**“. Er dient hauptsächlich der Demonstration der integrierten Benutzer- und Rechteverwaltung.

Hilfe und Support

Falls Sie bei der Installation von xBusiness Pro Hilfe benötigen oder sich während des Betriebs der Software Fragen ergeben, wenden Sie sich bitte an unsere Support Hotline unter der Rufnummer: 03 69 41 / 1 29 23

Hilfe & Support ■

Weitere Informationen zu xBusiness Pro und anderen Produkten von EC-Soft erhalten Sie unter <http://www.ec-soft.de>